Die Adresse des Segelzentrums ist:

CVJM Freizeit- und Segelzentrum
Domhof 36
23909 Ratzeburg

Wenn Ihr laut Navi in die Straße Domhof hineinfahrt (vorher seid Ihr evtl. an der Jugendherberge vorbeigekommen, das ist *nicht* unsere Unterkunft!), fahrt Ihr auf den Dom zu. Ein Stück vor dem Dom geht es links runter zum CVJM Freizeit- und Segelzentrum.

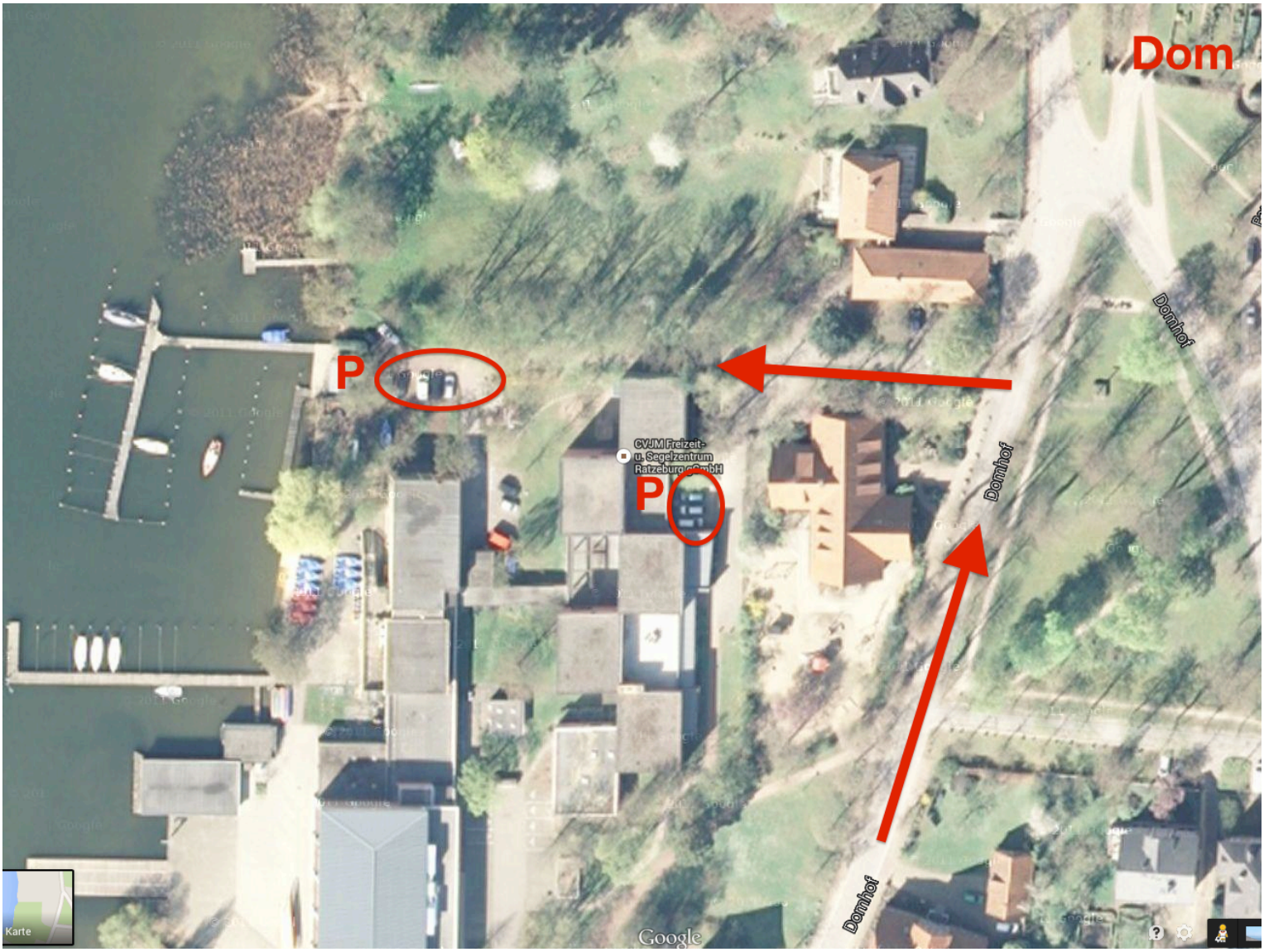

Parken: nicht ganz einfach … Direkt vor/an dem Haupteingang sind ein paar Parkplätze. Wenn da besetzt ist, den Weg weiter bergab zum See: kurz bevor Ihr in den See fallt, sind links noch ein paar Parkplätze (also nicht auf dem Hof mit dem Fahnenmast, der sollte meist frei bleiben für Lieferanten usw.)

Ortskundig ist ansonsten Detlef, Tel. 0151 54437898